

Horario de bus de verano
15 de abril de 2019
al 1 de diciembre de 2019

Monta el Bus gratuito!

www.steamboatsprings.net
(970) 879-3717

Encuentra todos los horarios de paradas de autobús y un directo. mapa que muestra la ubicación de todos los autobuses en:

www.steamboatsprings.net/sst

Sepa cuándo vendrá el próximo autobús desde cualquier teléfono inteligente descargando la aplicación RouteShout en: www.RouteShout.com



Steamboat Springs Transit es un servicio proporcionado por la Ciudad de Steamboat Springs.



Bienvenido a Steamboat Springs, Colorado y al sistema de autobuses gratuitos de Steamboat Springs Transit. Para hacer que su experiencia sea agradable y lo más fácil posible, Steamboat Springs Transit ofrece las siguientes pautas que se enumeran a continuación, así como una guía de Cómo usar el autobús y los horarios en la página siguiente. Los conductores y el personal de SST siempre están disponibles para ayudarlo en cualquier momento durante su viaje.

SST operaciones
970.879.3717

Mapa en vivo y horarios
steamboatsprings.net/sst

SST App
RouteShout.com

Emergencia
Dial 9.1.1.

Steamboat Springs Transit (SST) hace todo lo posible para operar de acuerdo con el calendario impreso y enrutamiento Sin embargo, circunstancias como el clima, las condiciones de la carretera, la carga de pasajeros, el tráfico, la construcción y otros problemas imprevistos pueden impedir el mantenimiento del programa.

Gracias por su comprensión y uso del bus GRATIS.

Dispositivos de movilidad, bicicletas y otros artículos:

Haga flotar el 'barco y viaje en el autobús: los tubos y los pasajeros deben estar limpios y secos antes de abordar el autobús. A los pasajeros con tubos se les puede pedir que salgan del autobús o que los desinflen si limita la capacidad del pasajero. Los tubos u otros dispositivos de flotación no pueden bloquear los pasillos o las salidas.

Cada autobús tiene un portabicicletas con espacio para 3 bicicletas. Si el bastidor está lleno, espere al siguiente autobús. No se permiten bicicletas de tamaño pequeño o extraño y bicicletas con neumáticos "grandes" de gran tamaño que no encajan en el portabicicletas. Los "hoverboards" de equilibrio automático no están permitidos en el autobús.

Las compras y / o el equipaje no pueden ser excesivos y no pueden bloquear los pasillos. El conductor hará la determinación si la cantidad es excesiva. A medida que se acerca el autobús, asegúrese de tener sus artículos listos para acelerar el proceso.

Los niños deben ser retirados de los cochecitos mientras conducen y los cochecitos deben estar plegados.

Todos los autobuses tienen elevadores para sillas de ruedas, la política de SST requiere que todos los dispositivos de movilidad estén asegurados en áreas designadas mirando hacia adelante.

Los animales de servicio son bienvenidos. Las mascotas solo se pueden embarcar si están en una jaula para mascotas de estilo de línea aérea.

Las siguientes actividades **NO ESTÁN PERMITIDAS** en los autobuses de SST

1. Amenazar física o verbalmente a cualquier persona, pelear, molestar a los demás a través de actividades ruidosas o ruidosas, mirar o acechar innecesariamente, tener un olor molesto o perturbador, o de cualquier otra forma crear una perturbación que sea perjudicial o peligrosa para los demás o las actividades comerciales de Steamboat Springs Tránsito.
2. Poseer cualquier artículo que pueda ser usado como un arma, incluyendo, pero no limitado a: armas de fuego, explosivos, fuegos artificiales, palos, dispositivos para dispensar químicos, cuchillos con hojas de más de 2 pulgadas de largo, o cualquier otro objeto que pueda ser usado. de ninguna manera infligir lesiones corporales a otra persona.
3. Reunirse con el propósito de perturbar la paz pública o cometer cualquier acto ilegal.
4. Usar lenguaje sexualmente explícito o vulgar, gestos obscenos o insultos raciales, religiosos o étnicos que puedan alterar o perturbar la paz de otros pasajeros o del conductor.
5. No estar completamente vestido o usar ropa que pueda provocar una perturbación o entorpecer a otros grupos o al público en general en un conflicto abierto.
6. Solicitando dinero u otras aportaciones o donaciones.
7. Dañar, dañar o destruir propiedades en cualquier área que pertenezca a Steamboat Springs Transit, sus pasajeros o empleados.
8. Lanzar, desechar o depositar cualquier papel, vidrio u otro material de cualquier tipo, excepto en la basura designada recipientes
9. Poseer latas abiertas, botellas u otros recipientes que contengan bebidas alcohólicas. No hay recipientes abiertos de comida o bebida.
10. Fumar, excepto en las áreas designadas para fumar.

Por su seguridad, los autobuses de SST solo pueden detenerse en las paradas designadas a lo largo de la ruta.

Por favor, permita que las personas con discapacidad aborden primero. SST pondrá la información a disposición de todos los miembros interesados del público en general con respecto a la prohibición de la discriminación contra las personas con discapacidad.

Rutas de Autobús

Para mapas y horarios específicos, vaya a la página con el color de ruta correspondiente.



Monta el Bus gratuito!

West Steamboat
U.S. Hwy. 40

Colorado Mountain
College

Downtown
Steamboat Springs

Hilltop



Cómo usar el autobús y este horario

Utilice este programa para seleccionar la ruta que necesita. Hay varias rutas que sirven el área de Steamboat. Los colores indican qué autobuses sirven a qué áreas. Localice en el mapa dónde se encuentra y adónde quiere ir y seleccione la ruta o las rutas que le sean más útiles. Tenga en cuenta que algunas de las áreas son servidas por dos rutas. Lea a través de la parada indicada para determinar el primer autobús, el último autobús y todas las veces que un autobús llegará a su parada.

Verifique la señal de destino en la parte frontal y / o lateral del autobús. Le dirá a qué línea sirve el autobús y hacia dónde se dirige. Los conductores gritarán todas las paradas. Cuando escuche su destino, tire del cable sobre la ventana que indicará al conductor. Por favor, permanezca sentado hasta que el autobús se detenga por completo. Salga de las puertas traseras siempre que sea posible. Los autobuses paran en paradas firmadas solamente. Si necesita realizar la transferencia a otra ruta, infórmeselo al conductor tan pronto como haya abordado para que pueda organizar la transferencia.

Los tiempos en este folleto se muestran solo para algunas paradas importantes. Encuentre la parada de autobús más cercana para determinar la hora de recogida. Si no está seguro de dónde está la parada más cercana, llame al (970) 879-3717 y estaremos encantados de ayudarlo. Se pueden obtener todos los tiempos de parada utilizando un teléfono inteligente y visitando www.RouteShout.com o www.steamboatsprings.net/sst.

- Red Line
- Green Line
- Hospital & Selbe Service (On-Call)
- Yellow Line (Fixed Route)
- Yellow Line (On-Call)

Grocery Stores

Hospital



Ski
Area Base

La Línea Roja, desde el centro de la ciudad, se convierte en la Línea Verde en el Centro de Tránsito de Gondola. No se necesita transferencia. Cuando la Línea Verde regresa al GTC desde el bucle de Condo, regresa a la Línea Roja. Una vez más, no se necesita transferencia.

East Steamboat
U.S. Hwy. 40

Condominiums

Steamboat Springs Transit operará un servicio adicional para el Memorial Day Tribute, la celebración del 4 de julio y otros eventos especiales.

Los tiempos se muestran solo para algunas paradas importantes. Encuentre la parada de autobús más cercana para determinar la hora de recogida o vaya a www.steamboatsprings.net/sst y haga clic en la parada para ver la hora de esa parada.

Línea roja (incluyendo primer y último autobús) A la zona de ski

Detener Número	Nombre de la parada	1er autobús	Tiempos pasados la hora			Ultima línea roja
10	Stockbridge	6:40 am	:00	:20	:40	7:40 pm
21	11th & Lincoln	6:42 am	:02	:22	:42	7:42 pm
23	7th & Lincoln	6:44 am	:04	:24	:44	7:44 pm
25	3rd & Lincoln	6:46 am	:06	:26	:46	7:46 pm
41	The Flour Mill	6:47 am	:07	:27	:47	7:47 pm
51	Pine Grove Center	6:50 am	:10	:30	:50	7:50 pm
53	Central Park Plaza	6:52 am	:12	:32	:52	7:52 pm

La línea roja, el autobús con destino a la zona de esquí continúa como la línea verde, el autobús con destino al condominio. No se necesita transferencia.

Línea roja (incluyendo primer y último autobús) Al centro y al oeste de Steamboat

Detener Número	Nombre de la parada	1er autobús	Tiempos pasados la hora			Ultima línea roja
101	Gondola Transit Center	6:42 am	:02	:22	:42	8:22 pm
59	Central Park Plaza	6:26 am	:06	:26	:46	8:26 pm
62	Safeway	6:30 am	:10	:30	:50	8:30 pm
27	3rd & Lincoln	6:33 am	:13	:33	:53	8:33 pm
29	7th & Lincoln	6:36 am	:16	:36	:56	8:36 pm
12	Dream Island	6:38 am	:18	:38	:58	8:38 pm
18	Downhill Drive	6:30/6:40am	:20	:40	:00	8:40 pm
1	Steamboat Campground	6:33/6:43am	:23	:43	:03	8:43 pm
4	Riverside Drive	6:34/6:44am	:24	:44	:04	8:44 pm
7	Lift Up	7:46 am	:26	:46	:06	5:26 pm

PARA SERVICIO NOCTURNO - VER LÍNEA NOCTURNA

SST operaciones
970.879.3717

Mapa en vivo y horarios
steamboatsprings.net/sst

SST App
RouteShout.com

Emergencia
Dial 9.1.1.

No se necesita transferencia
entre la **Línea Roja** y la **Línea Verde**.

Las paradas de autobús números 6 y 7 están servidas entre las 7:46 am y las 5:26 pm solamente.

- █ Red Line
- █ Green Line
- █ Hospital & Selbe Service (On-Call)
- █ Yellow Line (Fixed Route)
- █ Yellow Line (On-Call)

Los servicios a YVMC (Hospital) y Selbe Apartments están disponibles solo para recogida de pasajeros.
El servicio a Selbe se proporciona en cualquier dirección.
El servicio al hospital se proporciona en el centro de la ciudad hasta las 8:26 pm.
Llame al (970) 879-3717 entre las 8 am y las 5 pm para programar el servicio.
The Summer Line proporcionará servicio de traslado al Hospital, ya sea en Dirección, antes de las 8:00 am. Por favor, póngase en contacto con el conductor para organizar el servicio.

El servicio "On-Call" se proporciona a los apartamentos Selbe y al hospital (solo en el centro de la ciudad).
Llame al (970) 879-3717 para el próximo autobús disponible.

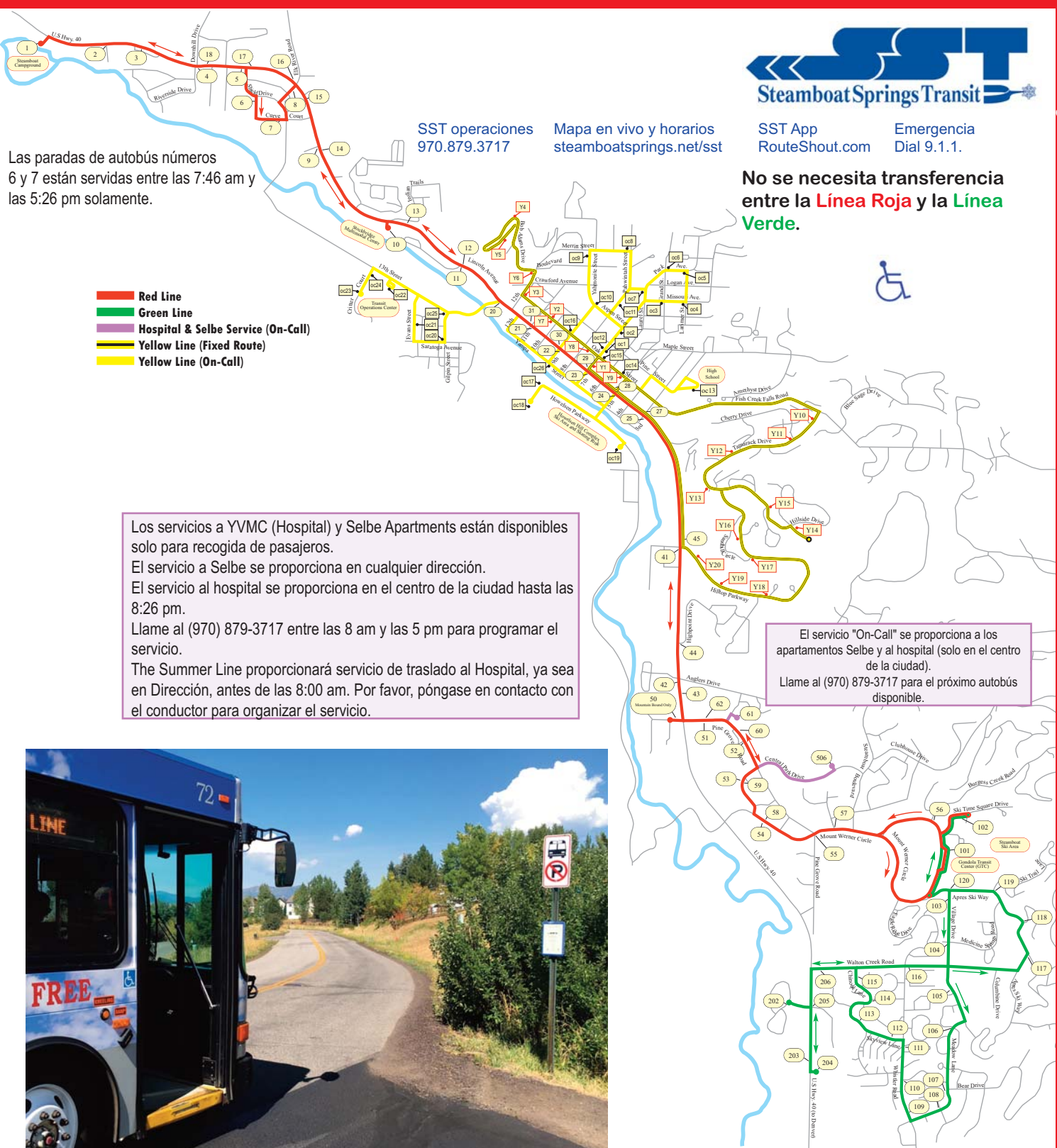

No se necesita transferencia entre la **Línea Verde** y la **Línea Roja**.

Línea verde (incluidos los primeros y últimos autobuses) A los Hoteles y Condominios.

Detener Número	Nombre de la parada	1er autobús	Tiempos pasados la hora			Última línea verde
101	Gondola Transit Center	6:58 am	:18	:38	:58	7:58 pm
102	Ski Time Square	6:59 am	:19	:39	:59	7:59 pm
103	Highmark	6:41 am	:21	:41	:01	8:01 pm
104	Trappeur's Crossing	6:41 am	:21	:41	:01	8:01 pm
105	Alpine Ridge/Meadowlark	6:42 am	:22	:42	:02	8:02 pm
106	Sunray Meadows/Sunburst	6:43 am	:23	:43	:03	8:03 pm
107	Bear Drive	6:43 am	:23	:43	:03	8:03 pm
108	Timothy Drive	6:43 am	:23	:43	:03	8:03 pm
109	Whistler Park	6:44 am	:24	:44	:04	8:04 pm
110	Creekside/Woodbridge	6:44 am	:24	:44	:04	8:04 pm
111	Mustang Run	6:45 am	:25	:45	:05	8:05 pm
112	Whistler Village	6:46 am	:26	:46	:06	8:06 pm
113	Chinook Townhomes	6:46 am	:26	:46	:06	8:06 pm
114	Walton Village	6:47 am	:27	:47	:07	8:07 pm
115	Walton Creek/Deer Creek	6:47 am	:27	:47	:07	8:07 pm
202	The Ponds	6:31 am	:31	:51	:11	8:11 pm
203	Steamboat Hotel	6:32 am	:32	:52	:12	8:12 pm
204	Fairfield Inn	6:32 am	:32	:52	:12	8:12 pm
205	La Quinta/Holiday Inn	6:32 am	:32	:52	:12	8:12 pm
206	Quality Inn	6:33 am	:33	:53	:13	8:13 pm
116	Shadow Run	6:36 am	:36	:56	:16	8:16 pm
117	Herbage	6:37 am	:37	:57	:17	8:17 pm
118	Sunrise/Yampa View	6:37 am	:37	:57	:17	8:17 pm
119	La Casa	6:38 am	:38	:58	:18	8:18 pm
120	Dulany/Snowflower	6:38 am	:38	:58	:18	8:18 pm

La línea verde, el autobús enlazado de condominio continúa como la línea roja,
El centro y el oeste de barco de vapor con destino a autobuses.
No se necesita transferencia.

PARA SERVICIO NOCTURNO - VER LÍNEA NOCTURNA

SST operaciones
970.879.3717

Mapa en vivo y horarios
steamboatsprings.net/sst

SST App
RouteShout.com

Emergencia
Dial 9.1.1.

Línea verde

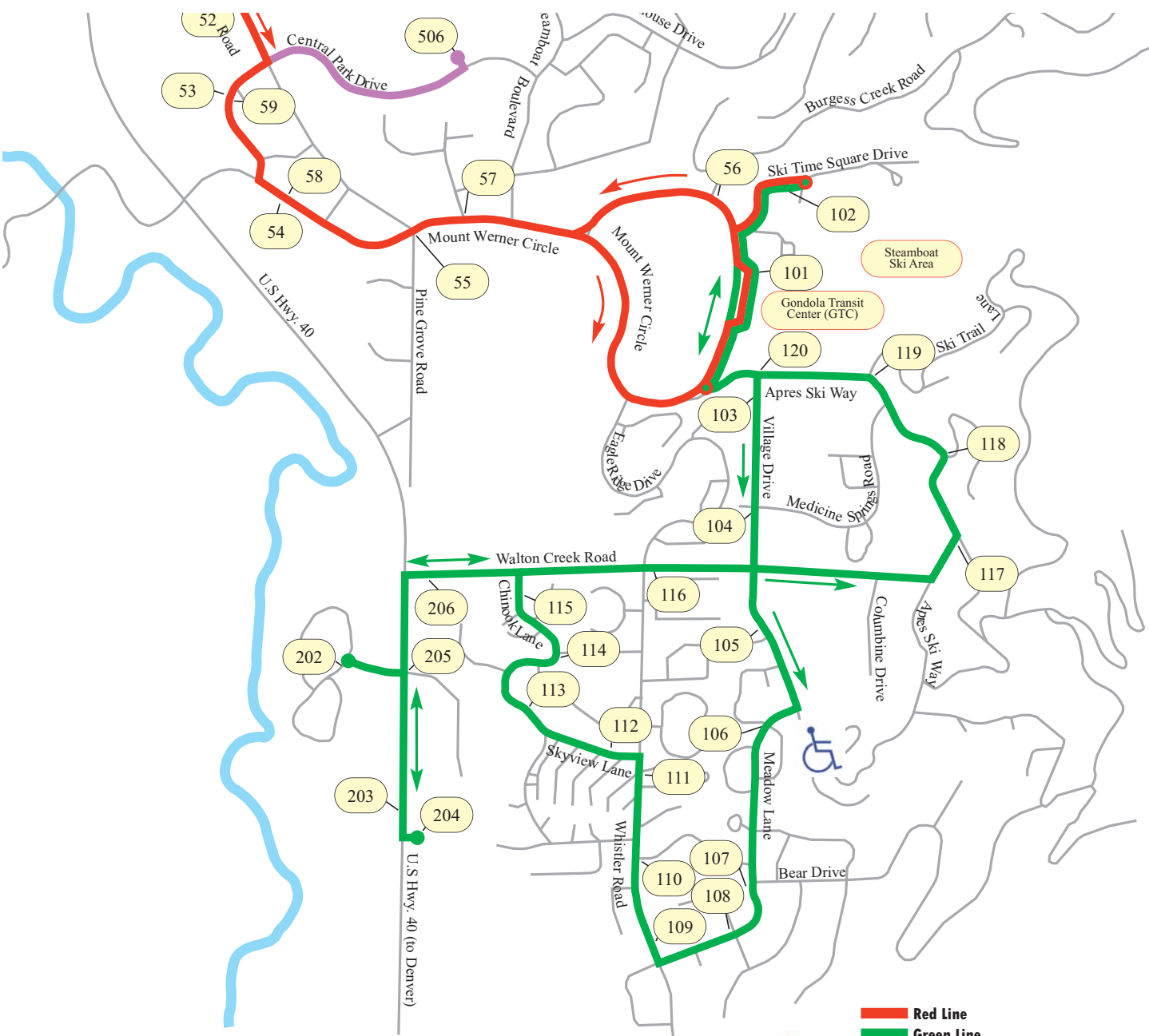

- Red Line
- Green Line
- Hospital & Selbe Service (On-Call)
- Yellow Line (Fixed Route)
- Yellow Line (On-Call)



Línea amarilla (incluyendo los primeros y últimos autobuses)

Primeros autobuses del día.

Detener Número	Nombre de la parada (Nombre del servicio)	Primeros buses	
Y 1	Space Station (Viaje de College Bound 1)*	7:00 am*	Este bus funciona en bucles continuos. Se necesitarán transferencias para ir a West Steamboat, a la zona de esquí o a los hoteles y condominios. Tan pronto como suba a la Línea Amarilla, hágale saber al conductor su mejor Destino y ellos coordinarán cualquier traslado.
Y 5	Colorado Mountain College (viaje 1)*	7:04 am*	
Y 1	Space Station (Hilltop Bound)	7:10 am	
Y 15	Hillside Village Apartments	7:17 am	
Y 1	Space Station (Viaje de College Bound 2)*	7:30 am*	
Y 5	Colorado Mountain College (viaje 2)*	7:34 am*	
Y 1	Space Station (Servicio de guardia)	7:40 am**	

* Colorado Mountain College Estará disponible solo entre el 6 de mayo y el 17 de agosto.

** El servicio estará de guardia entre: 30 -: 10 del 6 de mayo al 17 de agosto.

Service throughout the day

- Los autobuses salen de la Estación Espacial, con destino al Colegio a las: 00 * y: 30 * minutos después de cada hora.
- Los autobuses salen de la universidad, con destino al área del centro de la ciudad a: 04 * y: 34 * minutos después de cada hora.
- Los autobuses salen de la Space Station, con destino al área de la colina a: 10 minutos después de cada hora.
- Los autobuses salen de Hillside Village Apartments, con destino al área del centro de la ciudad, a 17 minutos después de cada hora.
- Los autobuses están disponibles para hacer el servicio "On-Call" entre: 40-: 00 ** minutos pasados cada hora.

* Colorado Mountain College estará disponible solo entre el 6 de mayo y el 17 de agosto.

** El servicio estará de guardia entre: 30 -: 10 del 6 de mayo al 17 de agosto.

Last buses of the day

Detener Número	Nombre de la parada (Nombre del servicio)	Primeros buses	
Y 1	Space Station (Viaje de College Bound 1)*	5:30 pm*	Steamboat Springs Transit hace todo lo posible para operar de acuerdo con el horario y la ruta mostrados. Sin embargo, circunstancias como el clima, las condiciones de la carretera, la carga de pasajeros, el tráfico, la construcción y otros problemas pueden Evitar que el autobús mantenga el horario.
Y 5	Colorado Mountain College (viaje 1)*	5:34 pm*	
Y 1	Space Station (Servicio de guardia)	5:40 pm**	
Y 1	Space Station (Viaje de College Bound 2)	6:00 pm*	
Y5	Colorado Mountain College (viaje 2)	6:04 pm*	
Y 1	Space Station (Hilltop Bound)	6:10 pm	
Y 15	Hillside Village Apartments	6:17 pm	

El servicio On-Call está limitado a Fairview, el Complejo Howelsen, "Old Town" y la High School.

- █ Red Line
 - █ Green Line
 - █ Hospital & Selbe Service (On-Call)
 - █ Yellow Line (Fixed Route)
 - █ Yellow Line (On-Call)
-



Utilizando la Línea amarilla.

Las paradas en "Y" se sirven en un horario fijo. Los tiempos de algunas de estas paradas se enumeran. Las "Y" se muestran en el mapa con un recuadro rojo y punto rojo.

El servicio "OC" On-Call ofrece una manera de proporcionar autobuses. Servicio a un área geográfica mayor. Las "OC" se muestran en el mapa con una caja negra y un punto negro.

Reservas para recogidas dentro del servicio de guardia. área se puede hacer a través de envío de SST llamando (970) 879-3717 entre las 8 am y las 5 pm o correo electrónico sst@steamboatsprings.net.

Las recolecciones dentro del área de servicio de guardia pueden ser solicitado un día antes o el mismo día; sin embargo, tenga en cuenta que todo el servicio de guardia está activado un primer llegado, primer servido base.

El servicio de respuesta a la demanda proporcionará el servicio de recogida de pasajeros a Selbe Apartments. Llame al (970) 879-3717 para el próximo autobús disponible. Los pasajeros que deben ser dejados en Selbe Apartments deben pedirle al conductor que haga los arreglos necesarios para dejarlo.

SST operaciones
970.879.3717

Mapa en vivo y horarios
steamboatsprings.net/sst

SST App
RouteShout.com

Emergencia
Dial 9.1.1.

Los tiempos se muestran solo para algunas paradas importantes. Encuentra la parada de autobús más cercana a determine la hora de recogida o visite www.steamboatsprings.net/sst y haga clic en la parada para ver la hora de esa parada.

No se necesita transferencia entre la Línea Nocturna y la Línea de condominio nocturno.



Linea de noche (incluyendo los primeros y últimos autobuses)

A la zona de ski

Número de parada	Nombre de la parada	1er autobús	Tiempos pasados la hora	Último autobús
10	Stockbridge	8:00 pm	:00 :30	11:00 pm
21	11th & Lincoln	8:02 pm	:02 :32	11:02 pm
23	7th & Lincoln	8:03 pm	:03 :33	11:03 pm
25	3rd & Lincoln	8:04 pm	:04 :34	11:04 pm
41	The Flour Mill	8:06 pm	:06 :36	11:06 pm
51	Pine Grove Center	8:09 pm	:09 :39	11:09 pm
53	Central Park Plaza	8:10 pm	:10 :40	11:10 pm

La línea nocturna, el autobús con destino a la zona de esquí continúa como la línea del condominio nocturno, el autobús con destino al condominio. No se necesita transferencia.

Al centro y al oeste de Steamboat

Número de parada	Nombre de la parada	1er autobús	Tiempos pasados la hora	Último autobús
101	Gondola Transit Center	8:35 pm	:05 :35	11:35 pm
102	Ski Time Square	8:36 pm	:06 :36	11:36 pm
59	Central Park Plaza	8:41 pm	:11 :41	11:41 pm
62	Safeway	8:42 pm	:12 :42	11:42 pm
27	3rd & Lincoln	8:45 pm	:15 :45	11:45 pm
29	7th & Lincoln	8:46 pm	:16 :46	11:46 pm
12	Dream Island*	8:48 pm	:18 :48	11:48 pm
18	Downhill Drive*	8:50 pm	:20 :50	10:50 pm
1	Steamboat Campground*	8:52 pm	:22 :52	10:52 pm
4	Riverside Drive*	8:54 pm	:24 :54	10:54 pm
8	Curve Plaza	8:54 pm	:24 :54	10:54 pm

* Los autobuses desde el extremo oeste solo viajarán hasta la calle 13, con destino a la montaña, después de las 11:00 pm Salida de Stockbridge. Si necesita llegar al área de Mountain o Condo, la salida de Stockbridge a las 11:00 pm es su última oportunidad.

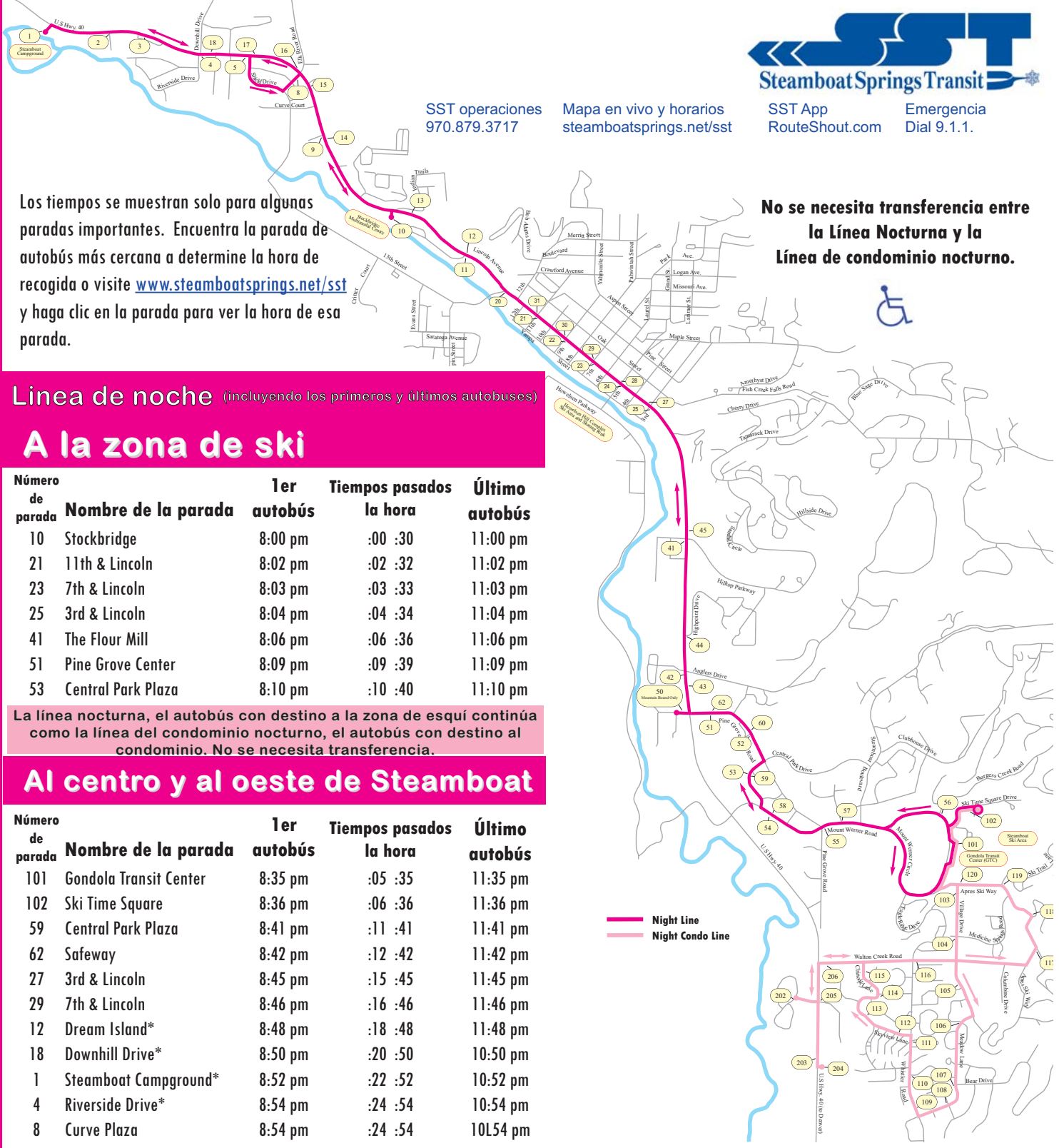

Linea de Condominio Nocturno

A los condominios

No se necesita transferencia entre la Línea Nocturna y la Línea de condominio nocturno.



Número de parada	Nombre de la parada	1er autobús	Tiempos pasados la hora	Último autobús
101	Gondola Transit Center	8:14 pm	:14 :44	11:14 pm
102	Ski Time Square	8:15 pm	:15 :45	11:15 pm
103	Highmark	8:18 pm	:18 :48	11:18 pm
104	Trappeur's Crossing	8:18 pm	:18 :48	11:18 pm
105	Alpine Ridge/Meadowlark	8:19 pm	:19 :49	11:19 pm
106	Sunray Meadows/Sunburst	8:20 pm	:20 :50	11:20 pm
107	Bear Drive	8:20 pm	:20 :50	11:20 pm
108	Timothy Drive	8:21 pm	:21 :51	11:21 pm
109	Whistler Park	8:21 pm	:21 :51	11:21 pm
110	Creekside/Woodbridge	8:22 pm	:22 :52	11:22 pm
111	Mustang Run	8:23 pm	:23 :53	11:23 pm
112	Whistler Village	8:23 pm	:23 :53	11:23 pm
113	Chinook Townhomes	8:23 pm	:23 :53	11:23 pm
114	Walton Village	8:24 pm	:24 :54	11:24 pm
115	Walton Creek/Deer Creek	8:25 pm	:25 :55	11:25 pm
202	The Ponds	8:26 pm	:26 :56	11:26 pm
203	Steamboat Hotel	8:27 pm	:27 :57	11:27 pm
204	Fairfield Inn	8:27 pm	:27 :57	11:27 pm
205	Holiday Inn	8:28 pm	:28 :58	11:28 pm
206	Quality Inn	8:29 pm	:29 :59	11:29 pm
116	Shadow Run	8:31 pm	:31 :01	11:31 pm
117	Herbage	8:32 pm	:32 :02	11:32 pm
118	Sunrise/Yampa View	8:32 pm	:32 :02	11:32 pm
119	La Casa	8:33 pm	:33 :03	11:33 pm
120	Dulany/Snowflower	8:33 pm	:33 :03	11:33 pm

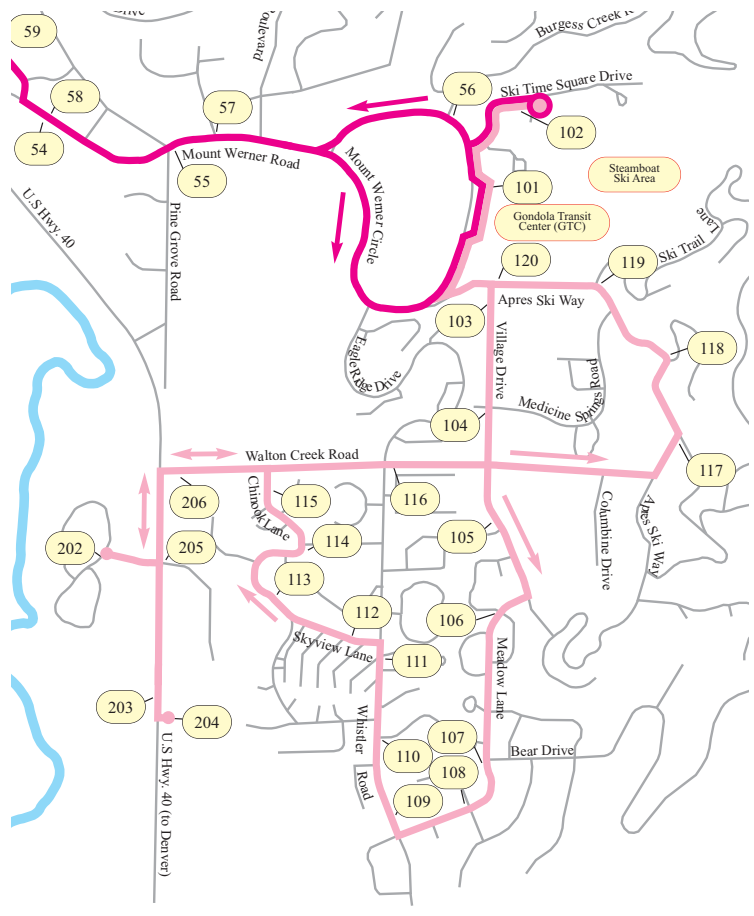

La línea de condominio nocturno, el autobús con destino a condominio continúa como la línea nocturna, el centro y el autobús con destino a Steamboat. No se necesita transferencia.

— Night Line
— Night Condo Line



Ayúdanos a verte.

A menudo por la noche puede ser difícil ver a los pasajeros en la parada de autobús. Por favor agite o brille un teléfono celular o una linterna al conductor. También puede ser un desafío ver en los refugios bajo ciertas condiciones de luz. A medida que se acerca el autobús, salga del refugio para que podamos asegurarnos de que lo recogemos.

Gracias por su ayuda y descanso, conduciremos.

SST operaciones
970.879.3717

Mapa en vivo y horarios
steamboatsprings.net/sst

SST App
RouteShout.com

Emergencia
Dial 9.1.1.



Access the boat Paratransit 970.879.3717

Steamboat Springs Transit ofrece acera para frenar Servicio de paratransporte para los que califiquen. Cualquier persona que tenga certificación de otro proveedor de tránsito será considerado elegible por SST. Para obtener más información sobre el servicio de paratransporte, llame al (970) 879-3717.

Mapas en vivo y horarios steamboatsprings.net/sst

Encuentra los horarios de las paradas de autobús y un mapa en vivo que muestra la ubicación de todos los autobuses.

Perdido y encontrado 970.879.3717

Los artículos de valor encontrados se llevarán al Departamento de Policía de Steamboat Springs. Todos los demás artículos pueden reclamarse en el Transit Operations Center ubicado en 1463 13th St. Los artículos deben reclamarse dentro de dos semanas.

Steamboat Springs Transit no es responsable por la propiedad perdida, robada, dañada o mal guardada.



Steamboat Springs Transit es un servicio proporcionado por la ciudad de Steamboat Springs.

SST App RouteShout.com

Descargue la aplicación SST desde cualquier teléfono inteligente para saber cuándo llegará el próximo autobús.

DECLARACIÓN DE DERECHOS:

De acuerdo con las disposiciones de la Ley de Estadounidenses con Discapacidades y la Ley de Derechos Civiles de 1964, Steamboat Springs Transit no discrimina por motivos de discapacidad, raza, color, origen nacional o género. Para obtener más información acerca de estos estatutos, o para presentar una queja, comuníquese con el Coordinador del Título VI de Steamboat Springs Transit y del Título VI:

Public Works Director
PO Box 775088, Steamboat Springs Colorado, 80477
(970) 879-3717 or 1-800-659-2656

La información en formatos alternativos que no están en inglés se puede obtener a través de la persona mencionada anteriormente.

Se permitirá a los individuos usar animales de servicio, según se define en las pautas de la ADA.